

薬剤指導管理料件数等 年度別推移 (令和元年度～令和3年度)

薬剤管理指導料1 : 380点 (B008-1)

	4月	5月	6月	7月	8月	9月	10月	11月	12月	1月	2月	3月	合計	1日当
令和1年度	542	523	580	658	561	618	627	542	488	575	556	543	6,813	28.4
	2,059,600	1,987,400	2,204,000	2,500,400	2,131,800	2,348,400	2,382,600	2,059,600	1,854,400	2,185,000	2,112,800	2,063,400	25,889,400	107,872.5
令和2年度	529	441	555	504	421	391	439	372	381	349	317	359	5,058	20.8
	2,010,200	1,675,800	2,109,000	1,915,200	1,599,800	1,485,800	1,668,200	1,413,600	1,447,800	1,326,200	1,204,600	1,364,200	19,220,400	79,096.3
令和3年度	373	372	497	440	396	307	359	373	269	333	273	317	4,309	17.8
	1,417,400	1,413,600	1,888,600	1,672,000	1,504,800	1,166,600	1,364,200	1,417,400	1,022,200	1,265,400	1,037,400	1,204,600	16,374,200	67,662.0

退院時薬剤情報管理指導料 (服薬指導加算 : B014) : 90点

	4月	5月	6月	7月	8月	9月	10月	11月	12月	1月	2月	3月	合計	1日当
令和1年度	339	295	320	306	334	302	350	357	333	275	294	311	3,816	15.9
	305,100	265,500	288,000	275,400	300,600	271,800	315,000	321,300	299,700	247,500	264,600	279,900	3,434,400	14,310.0
令和2年度	262	259	301	293	309	284	316	249	315	237	240	294	3,359	13.8
	235,800	233,100	270,900	263,700	278,100	255,600	284,400	224,100	283,500	213,300	216,000	264,600	3,023,100	12,440.7
令和3年度	271	288	332	301	268	215	270	235	260	199	190	274	3,103	12.8
	243,900	259,200	298,800	270,900	241,200	193,500	243,000	211,500	234,000	179,100	171,000	246,600	2,792,700	11,540.1

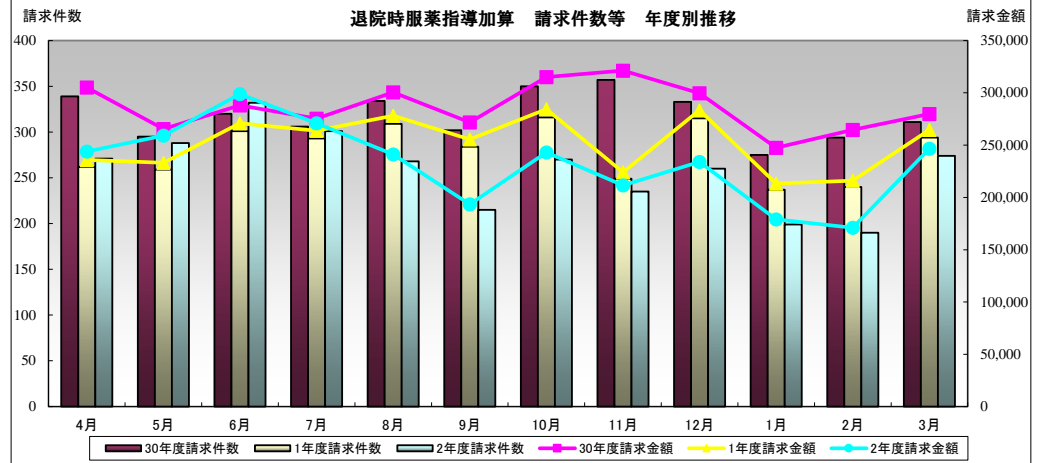
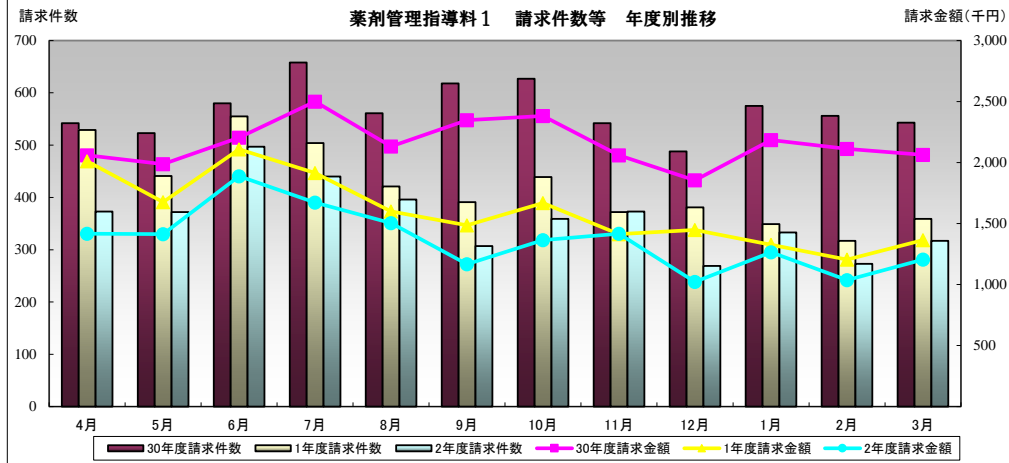

薬剤管理指導料2 : 325点 (B008-2)

	4月	5月	6月	7月	8月	9月	10月	11月	12月	1月	2月	3月	合計	1日当
令和1年度	850	802	813	910	834	905	824	791	902	812	725	911	10,079	42.0
	2,762,500	2,606,500	2,642,250	2,957,500	2,710,500	2,941,250	2,678,000	2,570,750	2,931,500	2,639,000	2,356,250	2,960,750	32,756,750	136,486.5
令和2年度	764	680	851	753	759	769	770	768	684	631	644	723	8,796	36.2
	2,483,000	2,210,000	2,765,750	2,447,250	2,466,750	2,499,250	2,502,500	2,496,000	2,223,000	2,050,750	2,093,000	2,349,750	28,587,000	117,642.0
令和3年度	740	741	779	698	648	564	695	747	652	604	538	588	7,994	33.0
	2,405,000	2,408,250	2,531,750	2,268,500	2,106,000	1,833,000	2,258,750	2,427,750	2,119,000	1,963,000	1,748,500	1,911,000	25,980,500	107,357.4

薬剤指導管理料等 請求総数・請求総額

	4月	5月	6月	7月	8月	9月	10月	11月	12月	1月	2月	3月	合計	1日当
令和1年度	1,392	1,325	1,393	1,568	1,395	1,523	1,451	1,333	1,390	1,387	1,281	1,454	16,892	70.4
	5,127,200	4,859,400	5,134,250	5,733,300	5,142,900	5,561,450	5,375,600	4,951,650	5,085,600	5,071,500	4,733,650	5,304,050	62,080,550	258,669.0
令和2年度	1,293	1,121	1,406	1,257	1,180	1,160	1,209	1,140	1,065	980	961	1,082	13,854	57.0
	4,729,000	4,118,900	5,145,650	4,626,150	4,344,650	4,240,650	4,455,100	4,133,700	3,954,300	3,590,250	3,513,600	3,978,550	50,830,500	209,179.0
令和3年度	1,113	1,113	1,276	1,138	1,044	871	1,054	1,120	921	937	811	905	12,303	50.8
	4,066,300	4,081,050	4,719,150	4,211,400	3,852,000	3,193,100	3,865,950	4,056,650	3,375,200	3,407,500	2,956,900	3,362,200	45,147,400	186,559.5

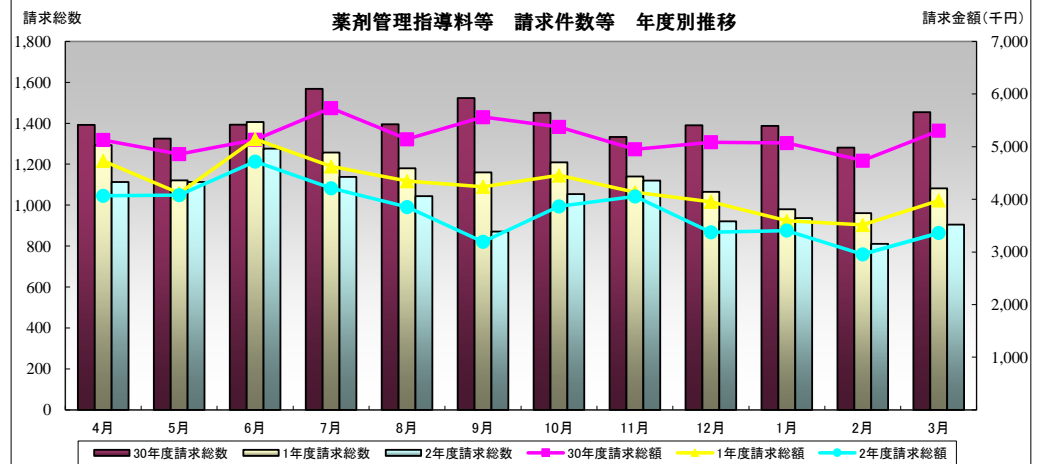
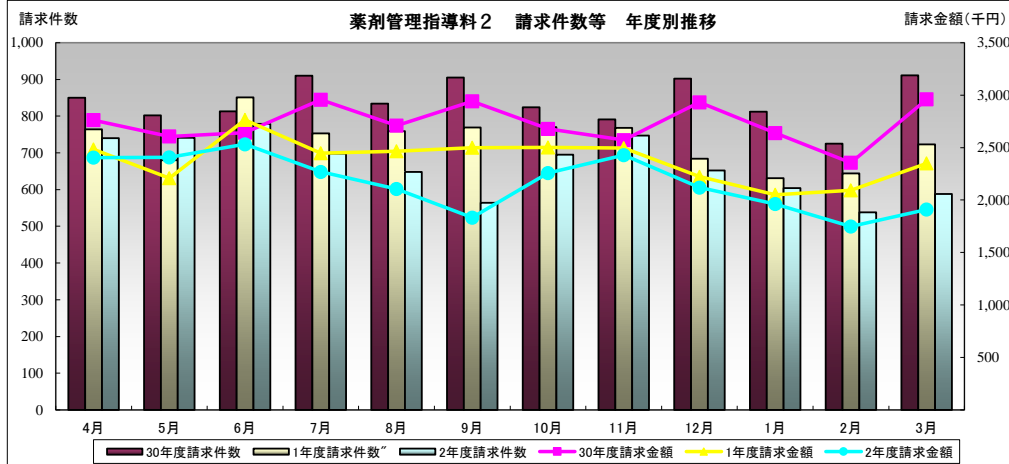

※ 各項目の各年度における、上段は請求件数・下段は請求金額。